

Indicateurs Boursiers

| | |
|--------------------------------|--------------|
| Nombre d'actions | 32 000 000 |
| Cours Clôture | 11,34 |
| Capitalisation Boursière (MDT) | 363 |
| +Haut 2018 | 11,96 |
| +Bas 2018 | 11,15 |
| Performance Boursière 2018 (%) | -3,08 |
| PERx | 2,44 |
| Flottant (%) | 57,59 |
| Nominal (DT) | 5 |

| | 2014 | 2015 | 2016 |
|----------------|------|-------|-------|
| BPA (DT) | 1,74 | 0,95 | 4,66 |
| PERx | 4,38 | 11,73 | 1,95 |
| PBKx | 0,39 | 0,54 | 0,37 |
| ROE (%) | 8,90 | 4,60 | 18,90 |
| ROA (%) | 0,65 | 0,35 | 1,51 |
| Div. Unitaire | 0,00 | 0,00 | 0,00 |
| Div. Yield (%) | 0,00 | 0,00 | 0,00 |
| Payout (%) | 0,00 | 0,00 | 0,00 |

Historique du Cours



Actionnariat

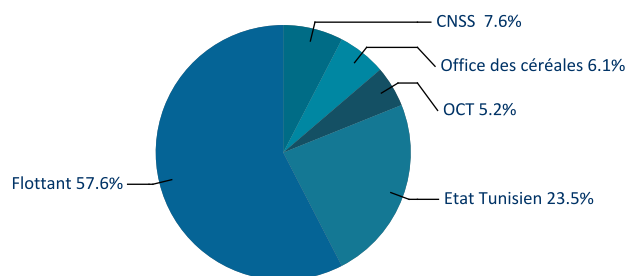

Performance Boursière

| En % | BNA | TUNINDEX |
|-------------|--------------|--------------|
| 1er Janvier | -3,08 | -0,74 |
| 1 semaine | -3,08 | -0,34 |
| 1 mois | -6,90 | 0,48 |
| 1 an | 29,60 | 11,68 |
| 3 ans | 45,57 | 23,41 |
| 5 ans | 31,28 | 33,47 |

Valorisation Boursière

| Capitalisation Boursière (MDT) | |
|--------------------------------|--------|
| Dernière clôture | 362,88 |
| Moyenne 1 mois | 377,18 |
| Moyenne 1 an | 322,70 |
| 31-déc-2016 | 374,40 |

Analyse Financière

| En MDT | 2014 | 2015 | 2016 |
|----------------------------------|----------|----------|----------|
| Dépôts de la Clientèle | 5 801,58 | 6 181,43 | 6 956,73 |
| Crédits sur la Clientèle | 6 774,34 | 6 660,01 | 7 245,93 |
| Produit Net Bancaire | 365,42 | 346,00 | 392,46 |
| Résultat Brut d'Exploitation | 109,11 | 111,96 | 136,35 |
| Résultat Net | 55,53 | 30,56 | 148,97 |
| Fonds Propres | 624,88 | 665,39 | 788,99 |
| Rendement Moyens des Emplois (%) | 7,00 | 7,20 | 6,80 |
| Coût Moyen de Ressources (%) | 3,90 | 4,30 | 3,90 |
| Marge d'Intermédiation (%) | 3,10 | 2,90 | 2,90 |

Efficacité Opérationnelle

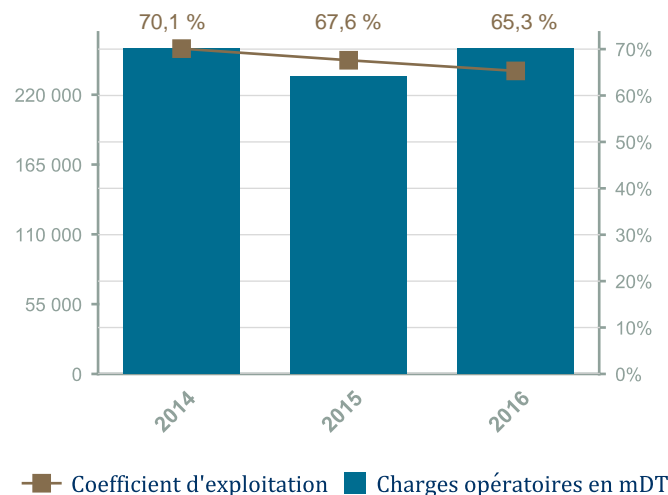

Multiples Boursiers

| | CB (MDT) | | PERx | | PBKx | | Div. Yield (%) | |
|-----------------|----------|----------|---------|-------|---------|------|----------------|------|
| | Current | 2016 | Current | 2016 | Current | 2016 | Current | 2016 |
| AMEN BANK | 634,22 | 644,81 | 6,63 | 6,12 | 0,81 | 0,72 | 4,80 | 5,20 |
| ATB | 410,00 | 422,00 | 8,58 | 9,03 | 0,71 | 0,75 | 5,60 | 5,30 |
| ATTIJARI BANK | 1 490,56 | 1 446,84 | 14,24 | 9,76 | 2,97 | 2,04 | 5,30 | 7,80 |
| BH | 716,04 | 754,80 | 6,39 | 5,28 | 1,19 | 0,90 | 1,70 | 2,10 |
| BIAT | 2 044,08 | 2 074,00 | 10,61 | 7,60 | 2,26 | 1,62 | 3,30 | 4,60 |
| BNA | 362,88 | 374,40 | 2,44 | 1,95 | 0,46 | 0,37 | - | - |
| BT | 1 405,80 | 1 458,00 | 11,88 | 11,41 | 1,85 | 1,48 | 4,60 | 4,80 |
| BTE (ADP) | 19,24 | 17,24 | 45,91 | 36,98 | 0,14 | 0,49 | - | - |
| STB | 564,01 | 557,80 | 65,88 | 70,78 | 1,29 | 1,38 | - | - |
| UBCI | 496,24 | 496,24 | 15,70 | 15,42 | 1,57 | 1,54 | 2,80 | 2,90 |
| UIB | 729,34 | 735,53 | 10,18 | 8,14 | 1,77 | 1,42 | 2,70 | 3,40 |
| WIFAK INT. BANK | 218,70 | 219,90 | 45,54 | 47,48 | 1,27 | 1,41 | - | - |

Paramètres Financiers

| en % | 2015 | | | | 2016 | | | |
|-----------------|----------------|--------------|-------|---------|----------------|--------------|-------|---------|
| | R. Solvabilité | R. Liquidité | TCC * | TCCC ** | R. Solvabilité | R. Liquidité | TCC * | TCCC ** |
| AMEN BANK | 12,62 | 77,60 | 15,15 | 62,00 | 12,87 | 103,20 | 15,40 | 64,11 |
| ATB | 12,83 | 80,26 | 7,64 | 77,01 | 11,69 | 89,77 | 8,12 | 72,21 |
| ATTIJARI BANK | 10,82 | 313,70 | 7,80 | 89,70 | 10,66 | 323,90 | 6,90 | 91,00 |
| BH | 10,30 | 84,31 | 17,50 | 73,00 | 10,03 | 82,59 | 15,10 | 76,20 |
| BIAT | 10,83 | 135,20 | 6,70 | 68,80 | 10,40 | 150,74 | 5,80 | 66,20 |
| BNA | 10,07 | 47,32 | 22,56 | 57,38 | 11,18 | 102,02 | 20,41 | 58,85 |
| BT | 16,41 | 102,90 | 9,10 | 63,10 | 15,25 | 118,30 | 8,10 | 70,00 |
| BTE (ADP) | 15,30 | 77,20 | 17,66 | 47,98 | 13,00 | 67,70 | 15,30 | 44,00 |
| STB | 13,48 | 169,40 | 30,30 | 67,70 | 12,13 | 199,30 | 28,20 | 73,10 |
| UBCI | 11,66 | - | - | - | 10,54 | - | 6,20 | 80,00 |
| UIB | 11,36 | 202,00 | 9,90 | 79,60 | 10,97 | 87,00 | 9,40 | 77,00 |
| WIFAK INT. BANK | - | - | 5,65 | 72,20 | - | - | 11,02 | 57,78 |

* TCC: Taux des Créances Classées

** TCCC: Taux de Couverture des Créances Classées