

**Indicateurs Boursiers**

Nombre d'actions	32 000 000
Cours Clôture	11,50
Capitalisation Boursière (MDT)	368
+Haut 2018	11,96
+Bas 2018	11,15
Performance Boursière 2018 (%)	<b>-1,71</b>
PERx	2,47
Flottant (%)	57,59
Nominal (DT)	5

	2014	2015	2016
BPA (DT)	1,74	0,95	4,66
PERx	4,38	11,73	1,95
PBKx	0,39	0,54	0,37
ROE (%)	8,90	4,60	18,90
ROA (%)	0,65	0,35	1,51
Div. Unitaire	0,00	0,00	0,00
Div. Yield (%)	0,00	0,00	0,00
Payout (%)	0,00	0,00	0,00

**Historique du Cours**

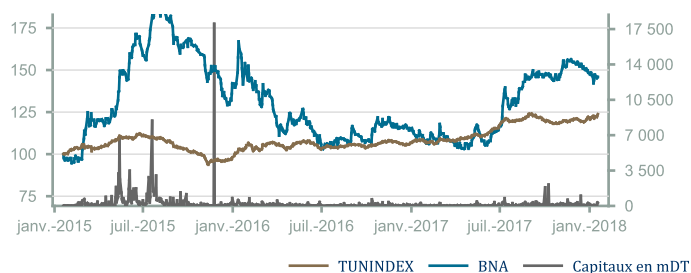

**Actionnariat**

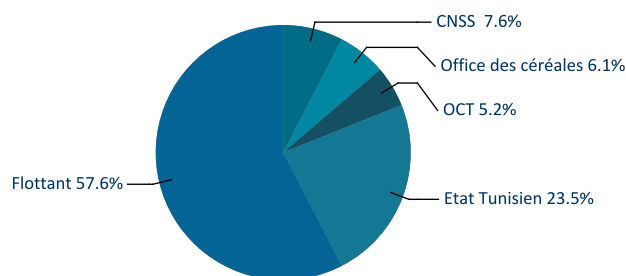

**Performance Boursière**

En %	BNA	TUNINDEX
1er Janvier	<b>-1,71</b>	<b>1,35</b>
1 semaine	<b>-0,86</b>	<b>1,78</b>
1 mois	<b>-3,36</b>	<b>3,65</b>
1 an	<b>28,64</b>	<b>14,19</b>
3 ans	<b>49,35</b>	<b>23,91</b>
5 ans	<b>33,43</b>	<b>34,44</b>

**Valorisation Boursière**

Capitalisation Boursière (MDT)	
Dernière clôture	368,00
Moyenne 1 mois	372,86
Moyenne 1 an	324,80
31-déc-2016	374,40

**Analyse Financière**

En MDT	2014	2015	2016
Dépôts de la Clientèle	5 801,58	6 181,43	6 956,73
Crédits sur la Clientèle	6 774,34	6 660,01	7 245,93
Produit Net Bancaire	365,42	346,00	392,46
Résultat Brut d'Exploitation	109,11	111,96	136,35
Résultat Net	55,53	30,56	148,97
Fonds Propres	624,88	665,39	788,99
Rendement Moyens des Emplois (%)	7,00	7,20	6,80
Coût Moyen de Ressources (%)	3,90	4,30	3,90
Marge d'Intermédiation (%)	3,10	2,90	2,90

**Efficacité Opérationnelle**

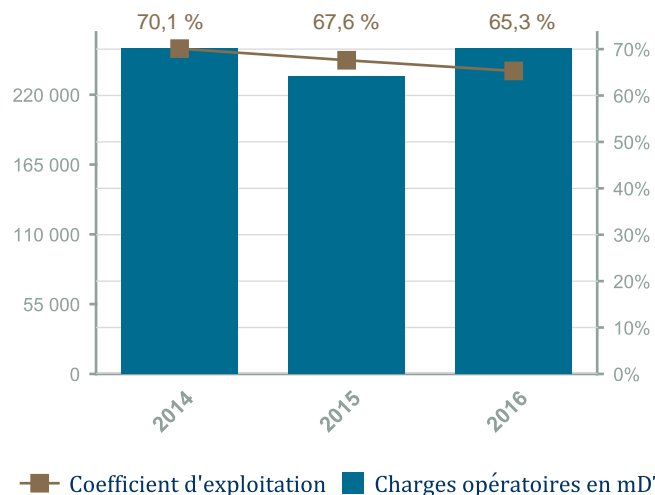

## Multiples Boursiers

	CB (MDT)		PERx		PBKx		Div. Yield (%)	
	Current	2016	Current	2016	Current	2016	Current	2016
AMEN BANK	627,60	644,81	6,56	6,12	0,80	0,72	4,90	5,20
ATB	414,00	422,00	8,66	9,03	0,72	0,75	5,60	5,30
ATTIJARI BANK	1 670,22	1 446,84	15,95	9,76	3,33	2,04	4,80	7,80
BH	872,98	754,80	6,68	5,28	1,45	0,90	1,60	2,10
BIAT	2 193,00	2 074,00	11,38	7,60	2,42	1,62	3,10	4,60
BNA	368,00	374,40	2,47	1,95	0,47	0,37	-	-
BT	1 413,00	1 458,00	11,94	11,41	1,86	1,48	4,60	4,80
BTE (ADP)	17,53	17,24	41,83	36,98	0,12	0,49	-	-
STB	579,55	557,80	67,70	70,78	1,32	1,38	-	-
UBCI	450,23	496,24	14,24	15,42	1,42	1,54	3,10	2,90
UIB	781,44	735,53	10,91	8,14	1,90	1,42	2,50	3,40
WIFAK INT. BANK	214,80	219,90	44,73	47,48	1,25	1,41	-	-

## Paramètres Financiers

en %	2015				2016			
	R. Solvabilité	R. Liquidité	TCC *	TCCC **	R. Solvabilité	R. Liquidité	TCC *	TCCC **
AMEN BANK	12,62	77,60	15,15	62,00	12,87	103,20	15,40	64,11
ATB	12,83	80,26	7,64	77,01	11,69	89,77	8,12	72,21
ATTIJARI BANK	10,82	313,70	7,80	89,70	10,66	323,90	6,90	91,00
BH	10,30	84,31	17,50	73,00	10,03	82,59	15,10	76,20
BIAT	10,83	135,20	6,70	68,80	10,40	150,74	5,80	66,20
BNA	10,07	47,32	22,56	57,38	11,18	102,02	20,41	58,85
BT	16,41	102,90	9,10	63,10	15,25	118,30	8,10	70,00
BTE (ADP)	15,30	77,20	17,66	47,98	13,00	67,70	15,30	44,00
STB	13,48	169,40	30,30	67,70	12,13	199,30	28,20	73,10
UBCI	11,66	-	-	-	10,54	-	6,20	80,00
UIB	11,36	202,00	9,90	79,60	10,97	87,00	9,40	77,00
WIFAK INT. BANK	-	-	5,65	72,20	-	-	11,02	57,78

\* TCC: Taux des Créances Classées

\*\* TCCC: Taux de Couverture des Créances Classées